ZONIËNWOUD
FORÊT DE SOIGNES

JAARVERSLAG 2020

Stichting Zoniënwoud

Vlaanderen is natuur | AGENTSCHAP NATUUR & BOS | bruxelles environnement leefmilieu brussel brussels | Wallonie service public SPW

© Bart Goossens

1. Het jaar 2020 in een notendop

In juni 2020 ging de uiteindelijke werking van Stichting Zoniënwoud van start met de aanwerving van twee personeelsleden voor het secretariaat. 2020 is dan ook een jaar dat gekenmerkt wordt door een opstartfase waarin vele administratieve, praktische en logistieke taken volbracht moesten worden, vooraleer de Stichting zich met haar kerntaken kon bezighouden.

Eenmaal geïnstalleerd in haar voorlopige kantoor in het Tournay Solvaypark, ging de Stichting van start met de organisatie van de Dag van het Zoniënwoud, werd een basiscommunicatie op sociale media geactiveerd, maakte de Stichting kennis met de vele partners van het Zoniënwoud en werden de eerste stappen genomen om de oude website te vernieuwen.

De Dag van het Zoniënwoud werd een groot succes. Dankzij de enthousiaste inzet en steun van de vele partners en een uitgebreid programma met gratis activiteiten rond de acht toegangspoorten van het Zoniënwoud, kon het publiek ook tijdens de Covid-periode veilig van deze unieke dag in het bos genieten.

Tussendoor werd een nieuwe collega aangeworven die gedurende de komende vier jaar het secretariaat zal coördineren van Unesco Word Heritage Site of Ancient and Primeval Beech Forests of the Carpathians and Other Regions of Europe en samen met een Europees studiebureau diende Stichting Zoniënwoud een Life Project in.
Het project 'LIFE PROGNOSES- LIFE PRotection of Old Growth Forests in Europe' dat de publieke en politieke bewustwording over het belang van oude bossen moet stimuleren, werd in december goedgekeurd.

De vele positieve signalen toonden tijdens deze opstartperiode aan dat er duidelijk uitgekeken werd naar de langverwachte komst van Stichting Zoniënwoud en het grote belang dat de Stichting voor het Zoniënwoud kan betekenen.

2. Stichting Zoniënwoud

Stichting Zoniënwoud is opgericht in 2019 en streeft ernaar om als spreekbuis op te treden voor het Zoniënwoud, over de Belgische gewestgrenzen heen.

De Stichting baseert zich voor haar werking op de intergewestelijke Structuurvisie die over het Zoniënwoud ontwikkeld werd. In het kader van deze visie stimuleert de Stichting initiatieven die ertoe bijdragen het ecologische hart van het Zoniënwoud met haar kwetsbare fauna en flora te vrijwaren. Daarom behoren de coördinatie van een goed en gestructureerd publieksonthaal rond de verschillende toegangspoorten, het ontwikkelen van een duidelijke communicatie, het verbinden van het woud met haar omgeving en de strijd tegen versnippering tot de kerntaken van de Stichting.

Om deze opdracht te vervullen, moet de Stichting op de steun van het brede publiek kunnen rekenen. Iets wat een meertalige en uniforme communicatie vereist, maar ook publieksparticipatie is van groot belang. Daarom werkt de Stichting nauw samen met de betrokken partners van het Zoniënwoud op wiens jarenlange ervaring en deskundigheid ze kan rekenen.

Stichting Zoniënwoud staat samen met al deze partners aan het roer van de Dag van het Zoniënwoud. Deze dag is elk jaar opnieuw hét uitgelezen moment om zowel het bos als de partners op een unieke manier te leren kennen. Denk maar aan een exclusief bezoek van het ecoduct, een familiezoektocht, een sportieve fietstocht langs de prachtige pareltjes die tot het Unesco Werelderfgoed behoren of leerrijke en vooral plezante workshops middenin het bos waar kinderen fijne en interessante dingen over het bosleven ontdekken.

Daarnaast coördineert de Stichting communicatiecampagnes om de verschillende bosgebruikers zoals fietsers en mountainbikers maar ook wandelaars en rustzoekers, hondeneigenaars en ruiters te informeren. Ze gebruikt hiervoor diverse kanalen zoals de vernieuwde website, nieuwsbrieven, Facebook en Instagram.

Sinds 2017 maken de vijf prachtige bosreservaten die zich middenin het Zoniënwoud bevinden, deel uit van het Unesco Werelderfgoed 'Ancient and Primeval Beech Forests of the Carpathians and Other Regions of Europe'. Hierdoor is het Zoniënwoud meteen ook het enige natuurlijke werelderfgoed in België. Sinds juli 2020 huisvest Stichting Zoniënwoud gedurende 4 jaar het secretariaat van deze natuurlijke erfgoedreeks.

De raad van bestuur van de Stichting is samengesteld uit de drie bosbeheerders die elk in hun gewest het Zoniënwoud beheren (Agentschap voor Natuur en Bos, Leefmilieu Brussel en Département de la Nature et des Forêts), regeringsvertegenwoordigers van elk gewest en onafhankelijke experten.

Dankzij deze bijzondere structuur en de nauwe band met de verschillende partners en stakeholders van het bos kan Stichting Zoniënwoud een breed draagvlak creëren ter ondersteuning van het Zoniënwoud.

3. Opstartfase Stichting Zoniënwoud: juni - december 2020

3.1. Installatie en opstart van Stichting Zoniënwoud

Stichting Zoniënwoud kende haar officiële start in juni 2020. De opstartfase bestond die eerste weken vooral uit een grote verscheidenheid aan logistieke en administratieve taken: aankoop kantoormeubilair en -materiaal, installatie internet en informatica-systeem, installatie en verhuis naar Villa Blanche, ontmoetingen boekhouder, HR, sociaal secretariaat, opstellen officiële documenten, archief aanleggen, ...

De Stichting kon tijdens de de eerste weken van haar werking terecht op het regiokantoor van Natuur & Bos in Groenendaal en in het gebouw van de boswachters van de 1e Brigade van Leefmilieu Brussel. Begin juli verhuisde Stichting Zoniënwoud naar haar kantoor in Villa Blanche dat ter beschikking gesteld wordt door Leefmilieu Brussel. Het kantoor is gelegen in het Tournay Solvaypark vlakbij de Renbaan van Bosvoorde en grenzend aan het Zoniënwoud.

Villa Blanche © Stichting Zoniënwoud

Molenaarswoning © Stichting Zoniënwoud

Op termijn zal de Stichting zich in haar hoofdkantoor vestigen in de Molenaarswoning aan het Rood Klooster. Dat gebouw wordt eveneens ter beschikking gesteld door Leefmilieu Brussel, maar wordt moet momenteel nog worden gerestaureerd.

3.2. Administratieve, juridische en financiële taken

Bij de opstartfase kwamen heel wat administratieve, juridische en financiële taken kijken:

- Het raadplegen van de nieuwe wet voor verenigingen en stichtingen, de statuten en het samenwerkingsakkoord van 2012 om de verplichtingen van de Stichting vast te leggen. De Stichting kon voor het juridische luik op de medewerking van haar externe expert-boekhouder rekenen.
- Administratie met betrekking tot verzekeringen en bankzaken, HR en de nodige procedures met het sociaal secretariaat.
- De begroting en de jaarplanning met daarin ook de toekomstambities werden tijdens de eerste maanden na de opstart voorgesteld.

De Stichting doet maandelijks beroep op haar stuurgroep om de verschillende ontwikkelingen en taken af te toetsen. Elk kwartaal wordt ook de raad van bestuur samengeroepen om deze zaken en andere inhoudelijke thema's te bespreken.

3.3. Reeks ontmoetingen met de verschillende betrokkenen van het Zoniënwoud

Ontmoetingen met de verschillende partners en stakeholders die in en rond het Zoniënwoud actief zijn, zijn voor Stichting Zoniënwoud waardevol. De Stichting probeerde in de eerste weken en maanden met zoveel mogelijk partners kennis te maken, meestal op hun werkterrein zelf: boswachters en bostoezichters, natuur- en milieuverenigingen, de toeristische sector en betrokken administraties, shinrin yoku-gidsen, natuurgidsen, hondenbaasjes, beheerders en leden van de raad van bestuur.

Tijdens deze ontmoetingen polsten we naar de verwachtingen die deze verschillende partners koesteren ten opzichte van de Stichting en lieten we hen vertellen over hun ervaringen en hun werking in het Zoniënwoud, maar ook over hun noden op het terrein.

De Stichting heeft de belangrijke rol om het publiek een algemene, duidelijke en toegankelijke communicatie over het Zoniënwoud te bieden, maar ook om de partners onderling te blijven informeren over de verdere ontwikkelingen in en rond het bos. Daarnaast is Stichting Zoniënwoud een communicator voor al deze partners.

Ontmoetingen © Stichting Zoniënwoud

3.4. Dag van het Zoniënwoud 18.10.2020: Ontdek het bos en het laat je nooit meer los!

We blikken terug op een succesvolle en geslaagde editie. Een succes dat te danken is aan de enthousiaste inzet van de talrijke partners die hun schouders mee onder dit project hebben gezet.
Het publiek kon, ondanks de Covid-periode, op een veilige manier genieten van de gratis activiteiten zoals een uniek bezoek aan het ecoduct, de opening van een gerestaureerde bakoven, een intergewestelijke fietstocht langs de bosreservaten die deel uitmaken van het Unesco-werelderfgoed, boeiende kinderworkshops over het bosleven, familiezoektochten, een boerenmarkt, een dansvoorstelling middenin het bos, ...

"Une journée dans la forêt de Soignes pour apprendre à préserver son environnement. Le dimanche 18 octobre, plusieurs animations et activités auront lieu à travers la forêt de Soignes." - **Vivre Ici**

© Bart Goossens

"Ce week-end, Bruxelles se soigne en Soignes" - **L'Avenir**

© Micke Van Overbeek

De voorbereidingen vonden plaats tijdens kleine werkgroepvergaderingen aan verschillende toegangspoorten. Er werd promotiemateriaal ontworpen: affiches, spandoeken, beachflags. Er liep een communicatiecampagne via nieuwsbrieven, op sociale media, online en in de lokale media: De Serrist, VivaCité, Radio 2, BRUZZ, Ring TV, Het Nieuwsblad, VRT NWS, L'Avenir, ... De verschillende partners kregen een communicatiepakket zodat ook zij hun eigen netwerk volop konden activeren.

Tijdens de Dag van het Zoniënwoud werd een intergewestelijke ontmoeting gepland met de ministers Demir, Maron en Tellier, de beheerders, de partners en de pers. Deze ontmoeting moest helaas last minute worden afgelast omwille van Covid.

© Bart Goossens

"Vele mensen maakten van het droge weer gebruik om kennis te maken met het enorme woud" - **Het Laatste Nieuws**

"Workshops voor kinderen op 'Dag van het Zoniënwoud': Belangrijk voor ontwikkeling" - **BRUZZ**

"Een grote groep partners bundelden hun krachten om deze dag tot een succes te maken met een mooie waaier aan activiteiten, die allen plaats vonden volgens de huidige COVID19-richtlijnen." - **De Serrist**

© Bart Goossens

"Werf aan nieuwe ‘poort van het Zoniënwoud’ is even open voor bezoekers" - **Het Nieuwsblad**

© Willy Van de Velde

"Trek wandelschoenen aan, houd (meer dan) voldoende afstand van andere wandelaars en geniet van de herfstkleuren in het bos." - **VRT NWS**

© Natuurtalent

"Notre avenir à tous, c’est la nature" - **L’Avenir**

© Stichting Zoniënwoud
© Bart Goossens

3.5. Communicatie

Stichting Zoniënwoud startte met een basiscommunicatie op sociale media (Facebook & Instagram) terwijl de website https://www.zonienwoud.be/ in een nieuw jasje gestoken werd. De lancering van deze vernieuwde site is voorzien voor maart 2021.

Stichting Zoniënwoud beheert nu ook de infodesk waar verschillende vragen van de bezoekers terechtkomen. Het aanpassen van de overzichtskaart, het opmaken van folders voor het publiek (hondenfolder, regels van het bos, ...) wordt nu eveneens door Stichting Zoniënwoud gecoördineerd.

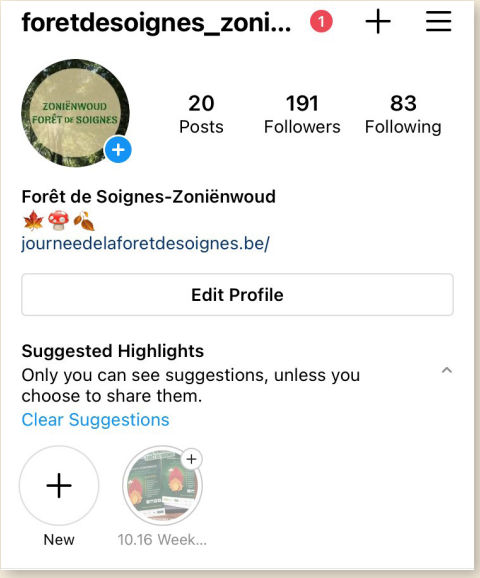

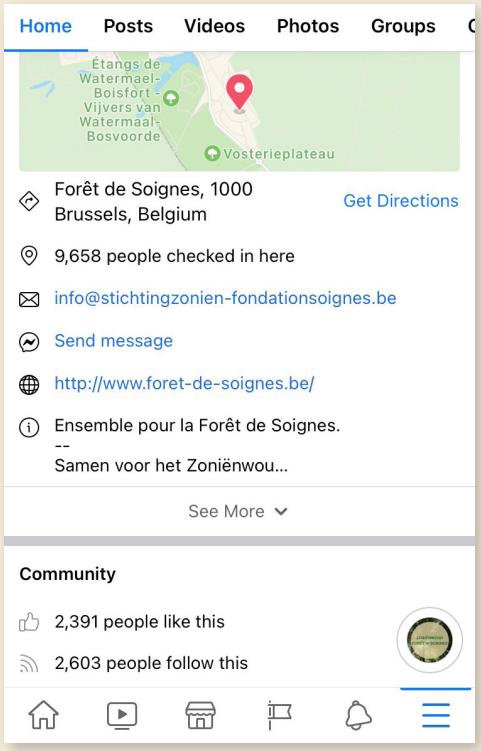

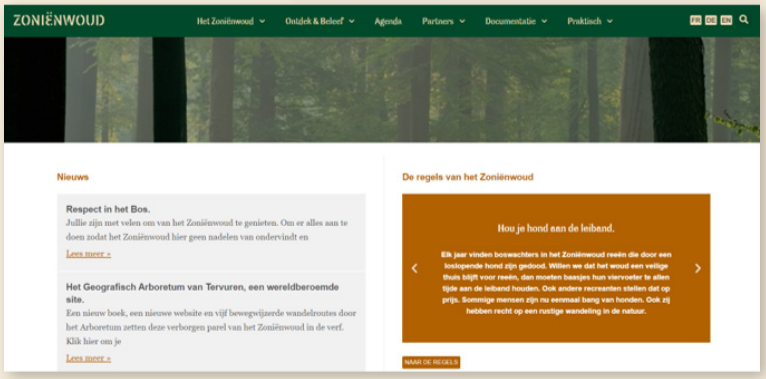

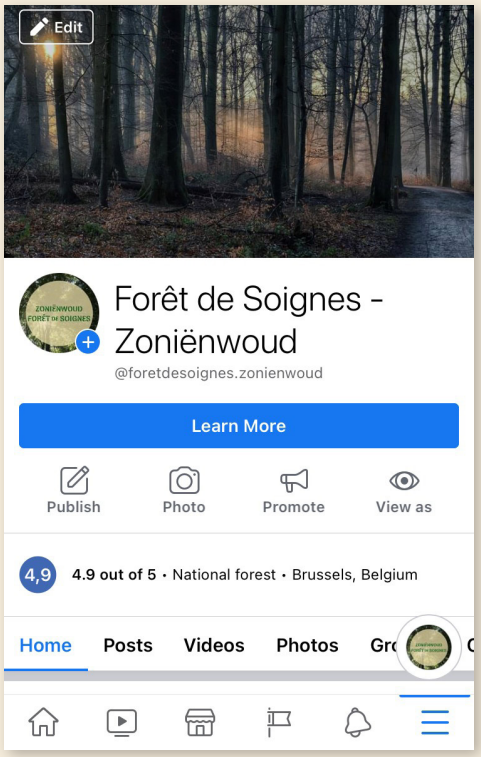

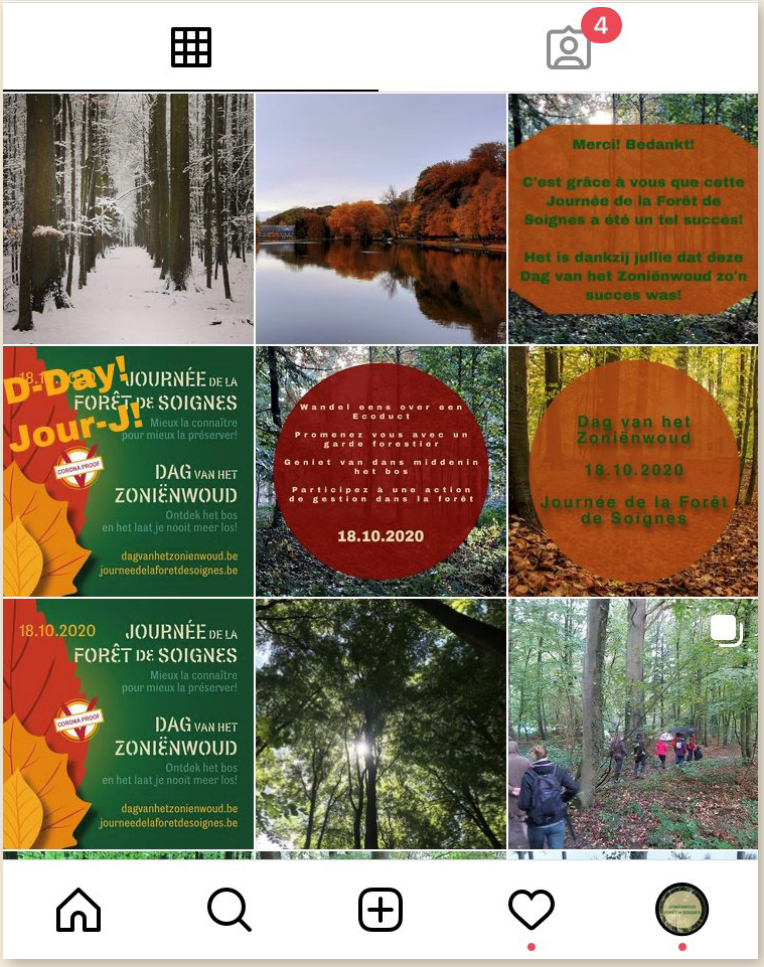

3.6. Unesco secretariaat

Vijf bosreservaten van het Zoniënwoud behoren tot het Unesco Word Heritage Site of Ancient and Primeval Beech Forests of the Carpathians and Other Regions of Europe. Sinds juli 2020 huisvest Stichting Zoniënwoud gedurende 4 jaar het secretariaat van deze natuurlijke erfgoedreeks.

In juni 2020 werd een vacature opengesteld. Na een selectieprocedure werd een coördinator voor het secretariaat aangeworven die sinds juli 2020 de coördinatie op zich neemt van deze Unesco reeks waar 12 landen met in totaal 78 beukenbossen deel van uitmaken.

Het jaarverslag van het Unesco Secretariaat wordt in een apart document voorgesteld.

3.7. Life Project

In juli diende Stichting Zoniënwoud samen met het studiebureau E.C.O. een aanvraag voor een Life Project in. LIFE PROGNOSES - LIFE PRotection of Old Growth Forests in Europe: Natural heritage, Outline, Synthesis and Ecosystem Services werd in december 2020 goedgekeurd.

Stichting Zoniënwoud is de komende vier jaar coördinator van dit Life project en engageert zich voor het project omtrent communicatie en publieke bewustmaking. Er zal een extra medewerker aangeworven worden om deze werking te coördineren.

Ondertussen coördineert de Stichting dit project in samenwerking met de coördinator van het Unesco project.

Dood hout in het Zoniënwoud

4. Intergewestelijk overleg - de Structuurvisie

De werking van Stichting Zoniënwoud is gebaseerd op de Structuuvisie die in 2008 door de drie gewestelijke bosbeheerders voor het Zoniënwoud ontwikkeld werd. Deze visie is de leidraad voor de Stichting en haar ambities.

De Structuurvisie heeft als ultieme doel om het ecologische hart van het Zoniënwoud te vrijwaren. Een doel dat gerealiseerd kan worden door onder andere een gestructureerd publieksonthaal rond de verschillende toegangspoorten, ontsnippering van het bos dankzij ecoducten en ecotunnels waardoor wilde dieren zich veilig kunnen verplaatsen, het woud dichter bij haar omgeving trachten te brengen door groene verbindingen te creëren tussen dorpskernen en het woud, ...

Sommige projecten kenden reeds hun eerste realisaties, andere projecten moeten door een veranderende context herwerkt of herdacht worden in een nieuwe Structuurvisie 2.0. De realisatie daarvan behoort tot de structurele werking van Stichting Zoniënwoud.

Stichting Zoniënwoud leerde het afgelopen jaar ook de talrijke initiatieven kennen die belangrijk zijn voor de realisatie van de Structuurvisie.

5. Uitkijken naar 2021

2020 was voor Stichting Zoniënwoud een jaar vol ontdekkingen en boeiende kennismakingen. We zijn trots dat we reeds op enkele mooie realisaties kunnen terugblikken die we samen met de partners konden volbrengen in het jaar waarin we ons debuut maakten.

Vooruitblikken naar 2021 doen we alvast samen met de partners tijdens de heropstart van het netwerkplatform Zoniënwoud waar toekomstplannen het licht zullen zien en ruimte is om ervaringen en ideeën te delen.

In de lente van 2021 zal een sensibiliseringscampagne voor meer respect in het bos gelanceerd worden en verder zijn we natuurlijk ook benieuwd naar de reacties op de vernieuwde website en de verdere ontwikkeling van de app van het Zoniënwoud.

De planning 2021 bepaalt de belangrijkste actiepunten voor het komende jaar en in het driejaarlijks strategisch plan worden de doelstellingen en projecten die kaderen binnen de opdracht van Stichting Zoniënwoud opgenomen.

6. Bijlagen

ZONIËNWOUD

COMMUNICATIETEKST
DAG VAN HET ZONIËNWOUD 2020

Zet je schrap voor de vierde Dag van het Zoniënwoud!

Ontdek het bos en het laat je nooit meer los!

Op **zondag 18 oktober 2020** staat het Zoniënwoud opnieuw in de schijnwerpers tijdens de vierde **Dag van het Zoniënwoud**.

Alleen of met het hele gezin, jong of net iets minder jong, een fervente boswandelaar of een groentje: kom het Zoniënwoud beleven! Maak kennis met zij die voor het bos zorgen en het beschermen en kom te weten hoe je zelf ook je steentje kan bijdragen aan het behoud ervan.

Dit jaar kan je het Zoniënwoud ontdekken op een persoonlijke manier. De drie gewesten stellen samen met de Stichting Zoniënwoud, de partners die in en rond het bos actief zijn en de betrokken gemeentes een brede waaier aan activiteiten voor en nemen je mee voor een unieke kijk op het Zoniënwoud.

- *Thematische wandelingen waar je alles te weten komt over de fauna en de flora van het bos, maar ook over het Unesco-Werelderfgoed.*
- *Maak een van de nieuwe bewegwijzerde wandelingen door het Geografische Arboretum van Tervuren en ontdek de mooiste bomen van over heel de wereld.*
- *Ontmoet de boswachters die je meenemen op hun werkterrein en vertellen hoe ze het Zoniënwoud beheren.*
- *Geniet van artistieke interventies middenin het bos.*
- *Maak een tocht langs het ecoduct van Groenendaal of langs een van de tunnels die ervoor zorgen dat wilde dieren zich veilig door het woud kunnen bewegen.*
- *Schrijf je in voor een sessie bosbaden en beleef het bos op een andere manier.*
- *Ook kinderen kunnen op ontdekking door het bos, of zich uitleven in de ruime speelzones.*

Deel tijdens deze dag jouw ideeën met de beheerders van het bos en neem een van de gratis kaarten van het Zoniënwoud mee zodat je zelf een fiets- en wandeltocht langs de mooiste wegen kan uitstippelen.

De verschillende horecagelegenheden rond het Zoniënwoud zorgen ervoor dat je je honger en dorst kan stillen.

De activiteiten worden gecentraliseerd rond de zeven toegangspoorten van het Zoniënwoud: *Rood Klooster, Renbaan Bosvoorde, Groenendaal, Middenhut, Jezus Eik/Arboretum, Park van Tervuren, Domaine Régional Solvay.*

Alle activiteiten zijn gratis. We nodigen iedereen uit om indien mogelijk te voet of met de fiets te komen, of om gebruik te maken van het openbaar vervoer.

COVID-maatregelen: activiteiten in open lucht, vooraf inschrijven voor groepsactiviteiten, het respecteren van de afstandsregels en het dragen van een mondmasker zorgen ervoor dat de Dag van het Zoniënwoud veilig beleefd kan worden.

Het programma, de inschrijvingsprocedures, de bereikbaarheid van de toegangspoorten en de verschillende COVID-maatregelen zijn te raadplegen op: www.dagvanhetzonienwoud.be

Vlaanderen is natuur · bruxelles environnement leefmilieu brussel .brussels · Wallonie

De Dag van het Zoniënwoud wordt georganiseerd door Stichting Zoniënwoud – Fondation Forêt de Soignes met de steun van de beheerders van het bos (Agentschap voor Natuur en Bos, Leefmilieu Brussel en Département de la Nature et des Forêts), in samenwerking met de betrokken gemeentes en dankzij het enthousiasme van alle betrokkenen die zich inzetten voor de organisatie van interessante en gratis activiteiten! De Dag van het Zoniënwoud is het orgelpunt van 'De Week van het bos'.

DAG VAN HET ZONIËNWOUD 2020

Zondag 18 oktober 2020

www.dagvanhetzonienwoud.be

#zonienwoud

ZONIËNWOUD

PERSBERICHT DAG VAN HET ZONIËNWOUD 2020

Dag van het Zoniënwoud

Ontdek het bos en het laat je nooit meer los!

18.10.2020

Op **zondag 18 oktober 2020** staat het Zoniënwoud in de schijnwerpers tijdens de vierde **Dag van het Zoniënwoud**.

Het publiek kan die dag kennis maken met zij die voor het bos zorgen en het beschermen. Boswachters en bosarbeiders, natuurverenigingen en natuurgidsen zullen die dag het publiek over het bos sensibiliseren en vertellen over hun werking op het terrein. Ze zijn ook beschikbaar om alle vragen te beantwoorden. En men krijgt de unieke kans om op deze uitzonderlijke dag plekken in het bos te ontdekken die normaal ontoegankelijk zijn.

COVID-maatregelen: activiteiten in open lucht, vooraf inschrijven voor groepsactiviteiten, het respecteren van de afstandsregels en het dragen van een mondmasker zorgen ervoor dat de Dag van het Zoniënwoud veilig beleefd kan worden.

Activiteiten, ontdekkingen, sensibilisering, ontmoetingen en uitzonderlijke rondleidingen

Tal van activiteiten bieden het publiek een unieke kijk op het Zoniënwoud:

Thematische wandelingen over het Ecoduct, bosbeheeractie op een neolithische site, op pad met de boswachter, een sportieve fietstocht langs de verschillende bosreservaten van het Unescowerelderfgoed, demonstratie houtbewerking, speel-en zoektochten voor families met kinderen, een ochtendjogging, dansvoorstellingen middenin het bos, gloednieuwe wandelingen door het Geografisch Arboretum van Tervuren, een literaire expo en de opening van de gerenoveerde bakoven aan het Bosmuseum in Groenendaal, initiaties bosbaden, een boerenmarkt met verse streekproducten, werfbezoeken over de toekomst van het bos, een brede waaier aan originele buitenspeel en ravot-activiteiten voor de jongste bosliefhebbers en nog veel meer activiteiten vullen het programma.

Rond de acht toegangspoorten van het Zoniënwoud

De activiteiten worden gecentraliseerd rond de toegangspoorten van het Zoniënwoud: *Rood Klooster, Renbaan Bosvoorde, Groenendaal, Middenhut, Jezus-Eik, Arboretum Tervuren, Park van Tervuren, Domaine Régional Solvay.*

Het bos heeft geen grenzen en Stichting Zoniënwoud nodigt het publiek dan ook uit om uit haar comfortzone te treden en het bos ook te ontdekken aan de andere kant van de gewestgrenzen. Verwondering verzekerd!

Wie wil uitblazen bij een hapje en een drankje kan daarvoor terecht bij de verschillende horecagelegenheden in de buurt van de toegangspoorten (onder voorbehoud van de laatste Covid-richtlijnen) en aan de informatiestandjes vindt men ook gratis wandel- en fietskaarten.

Vlaanderen is natuur · bruxelles environnement leefmilieu brussel .brussels · Wallonie

Praktisch

Alle activiteiten zijn gratis. Het publiek wordt uitgenodigd om zoveel mogelijk te voet of met de fiets te komen, of om gebruik te maken van het openbaar vervoer.

De partners die hun schouders onder de Dag van het Zoniënwoud zetten:

De bosbeheerders van de drie gewesten, de boswachters en bosarbeiders, de gemeentes, de toeristische en de horecasector en een grote groep aan partners bundelen hun krachten samen met Stichting Zoniënwoud om van de Dag van het Zoniënwoud een succes te maken.

> Agentschap Natuur en Bos, Leefmilieu Brussel, Département de la Nature et des Forêts, Natuurgroepering Zoniënwoud, Natuurpunt Brussel, Natuurpunt CVN, Horizon +, Bosmuseum Jan van Ruusbroec, Bos+, NatuurTalent, Coördinatie Zenne, Boslucht, Plan Vliegend Hert, Regionaal landschap Dijleland, Regionaal landschap Pajottenland & Zennevallei, Koninklijke Schenking: Arboretum Tervuren, Visit Tervuren, de Bosuil, De Woudpoort, De Warandepoort, Toerisme Vlaams-Brabant, Cercle des guides nature Brabant, Ligue Protection des Oiseaux, Natagora, Bruxelles Nature, Les Amis de la Forêt de Soignes, Contrat de la rivière Argentine, La Hulpe Environnement, Wood Wide Web, Drôhme Park, Domaine Régional Solvay, le collectif Shinrin Yoku Pro, Visit Brussels, UitinVlaanderen, Publiq.
>
> Sonian, Hippo-Smaak, het Spaans Huis, le Jardin des Moines, Le Jardin du Pesage, Club House Golf Drôhme Park, L'Homme Bleu.
>
> Gemeente Hoeilaart, Gemeente Overijse, Gemeente Tervuren, Gemeente Sint-Genesius-Rode, Brussel-Stad, Gemeente Oudergem, Gemeente Ukkel, Gemeente Watermaal-Bosvoorde, Commune de La Hulpe.

Deze dag wordt gecoördineerd door Stichting Zoniënwoud.

Stichting Zoniënwoud is actief sinds juni 2020. De Stichting heeft als doel om de nodige stappen te nemen bij de realisatie van een eenvormige visie over het Zoniënwoud (de 'Structuurvisie') en de samenwerking tussen de drie gewesten te bevorderen. Daarnaast stimuleert de Stichting initiatieven ten voordele van het Zoniënwoud. Overleg met de verschillende betrokkenen van het woud, de communicatie en het onthaal van het publiek behoren tot de taken van de Stichting.

DAG VAN HET ZONIËNWOUD 2020

Zondag 18 oktober 2020

www.dagvanhetzonienwoud.be
https://www.facebook.com/foretdesoignes.zonienwoud
https://www.instagram.com/foretdesoignes_zonienwoud
#zonienwoud

CONTACT VOOR PERSVRAGEN, INTERVIEWS, FOTO'S:
Stichting Zoniënwoud

Sanne De Troyer en David Kuborn
sdetroyer@stichtingzonien-fondationsoignes.be +32 (0)493 16 01 86

Vlaanderen is natuur
bruxelles environnement leefmilieu brussel .brussels
Wallonie

Persbericht

ZONIËNWOUD

Een succesvolle vierde editie van de

Dag van het Zoniënwoud

Ondanks de laatste ontwikkelingen met betrekking tot COVID19, kunnen we terugblikken op een geslaagde editie van de Dag van het Zoniënwoud.

Een grote groep partners bundelden hun krachten om deze dag tot een succes te maken met een mooie waaier aan activiteiten, die allen plaatsvonden volgens de huidige COVID19-richtlijnen. De mooiste beloning was dan ook de aanwezigheid van een breed publiek, dat talrijk, maar ook in alle veiligheid, deelnam aan de gratis activiteiten die het programma sierden.

Stichting Zoniënwoud wil graag alle partners bedanken voor hun enthousiasme en hun inzet, maar ook het publiek dat vandaag zijn liefde uitte voor het Zoniënwoud.

18.10.2020 - Zoniënwoud

Op **zondag 18 oktober 2020** werd het Zoniënwoud uitgebreid in de schijnwerpers geplaatst tijdens en succesvolle vierde editie van de **Dag van het Zoniënwoud**.

De bosbeheerders van de drie gewesten, de boswachters en bosarbeiders, de gemeentes, de toeristische en de horecasector en een grote groep aan partners bundelden hun krachten samen met Stichting Zoniënwoud en maakten van deze Dag van het Zoniënwoud een succes.

Activiteiten, ontdekkingen, sensibilisering, ontmoetingen en uitzonderlijke rondleidingen

Het publiek kon een hele dag lang kennis maken met zij die voor het bos zorgen en het beschermen. Boswachters en bosarbeiders, natuurverenigingen en natuurgidsen waren beschikbaar om het publiek te sensibiliseren en te vertellen over hun werking op het terrein. Het publiek kreeg de unieke kans om op deze uitzonderlijke dag plekken in het bos te ontdekken die normaal ontoegankelijk zijn en schreef zich dan ook omvangrijk in. Er was een grote interesse voor de geleide wandel- en fietstochten, de initiaties bosbaden, maar ook voor de ontmoetingen met de boswachters. Families met kinderen konden zich uitleven dankzij de vele buitenspeelactiviteiten.

Al deze activiteiten respecteerden de strikte veiligheidsvoorschriften.

Stichting Zoniënwoud coördineerde deze Dag van het Zoniënwoud samen met haar talrijke partners.

De Dag van het Zoniënwoud zou geen succes zijn zonder het enthousiasme, de samenwerking en de inzet van alle partners die actief zijn in en rond het bos. Zij zetten hun schouders onder een mooi en boeiend programma van gratis activiteiten en zorgden ervoor dat deze in alle veiligheid konden doorgaan. Stichting Zoniënwoud wil hen dan ook uitdrukkelijk bedanken voor hun eindeloze inzet.

Stichting Zoniënwoud is actief sinds juni 2020. De Stichting heeft als doel om de nodige stappen te nemen bij de realisatie van een eenvormige visie over het Zoniënwoud (de 'Structuurvisie') en de samenwerking tussen de drie gewesten te bevorderen. Daarnaast stimuleert de Stichting initiatieven ten voordele van het Zoniënwoud. Overleg met de verschillende betrokkenen van het woud, de communicatie en het onthaal van het publiek behoren tot de taken van de Stichting.

Het succes van deze Dag van het Zoniënwoud en de goede samenwerking met de lokale betrokkenen voorspellen veel goeds voor het verdere verloop van de missies van Stichting Zoniënwoud.

Vlaanderen is natuur

bruxelles environnement leefmilieu brussel .brussels

Wallonie

Persbericht

ZONIËNWOUD

CONTACT VOOR PERSVRAGEN, INTERVIEWS, FOTO'S:

Stichting Zoniënwoud

Sanne De Troyer: +(0)493 16 01 86 - David Kuborn : +32 (0)473 80 59 09

sdetroyer@stichtingzonien-fondationsoignes.be

https://www.facebook.com/foretdesoignes.zonienwoud

https://www.instagram.com/foretdesoignes_zonienwoud

#zonienwoud

Vlaanderen is natuur

bruxelles environnement leefmilieu brussel .brussels

Wallonie

DAG VAN HET ZONIËNWOUD

Ontdek het bos en het laat je nooit meer los!

18.10.2020

- ROOD KLOOSTER
- RENBAAN BOSVOORDE
- GROENENDAAL
- MIDDENHUT
- JEZUS-EIK
- ARBORETUM TERVUREN
- PARK VAN TERVUREN
- DOMAINE RÉGIONAL SOLVAY

www.dagvanhetzonienwoud.be

Verantwoordelijke uitgever: Stichting Zoniënwoud, Rood-Kloosterstraat 0, 1160 Oudergem

United Nations Educational, Scientific and Cultural Organization · Ancient and Primeval Beech Forests of the Carpathians and Other Regions of Europe inscribed on the World Heritage List in 2017 · World Natural Heritage Beech Forests

NATURA 2000

Vlaanderen is natuur · AGENTSCHAP NATUUR & BOS

Wallonie service public SPW

bruxelles environnement leefmilieu brussel .brussels

VLAAMS-BRABANT

ZONIËNWOUD FORÊT DE SOIGNES

ZONIËNWOUD
FORÊT DE SOIGNES

www.zonienwoud.be

www.facebook.com/foretdesoignes.zonienwoud

info@stichtingzonien-fondationsoignes.be

Vlaanderen is natuur AGENTSCHAP NATUUR & BOS

bruxelles environnement leefmilieu brussel .brussels

Wallonie service public SPW